

## Infobrief 'BoslandTrail: camping'

Beste campeeders,

Eerst en vooral wil VZW BoslandTrail jullie allen van harte danken voor jullie massale inschrijvingen. Wij zijn vereerd jullie te mogen ontvangen voor deze eerste editie van 'BoslandTrail: 100km door Bosland'.

Wat voor ons een tijdje terug begon als een avontuurtje is op een jaar tijd uitgegroeid tot een evenement waarin wij Bosland -het grootste aanééngesloten bosgebied van Vlaanderen- kunnen tonen aan honderden Belgische en Europese wandelaars en trailers. Dat maakt ons trots en wij doen al maanden ons keiharde best om er voor jullie een onvergetelijke ervaring van te maken. We beseffen maar al te goed dat wij als piepjonge organisatie nog heel veel stappen te zetten hebben en dat wij vooral van jullie kunnen leren. Moesten er tips, opmerkingen of aanmerkingen van jullie kant komen, zullen wij die met de nodige zorg meenemen naar eventuele volgende edities.

VZW BoslandTrail bestaat uit enkele jonge 'Boslanders' die hoog oplopen met het project Bosland. De gemeentes Lommel, Hechtel-Eksel, Pelt en ondertussen ook Peer, sloegen enkele jaren geleden de handen in mekaar om onze Noord-Limburgse natuurgebieden te gaan bundelen en er een overkoepelende naam op te plakken om zo deze natuur kwalitatiever maar ook kwantitatiever te maken. De toeristische initiatieven schoten sindsdien als paddenstoelen uit de grond waardoor er langzaam, naast een ecologische return, ook een economische return aan vast komt te hangen. Onze Boslandverblijven zullen jullie bijvoorbeeld met open armen ontvangen en ze zullen zelfs meesupporteren!

Om meer info te vergaren over de streek en het project Bosland, kan je surfen naar [www.bosland.be](http://www.bosland.be). Je vindt er ook informatie over de natuurgebieden die jullie zullen gaan doorkruisen. Wij kunnen jullie alvast meedelen dat 'BoslandTrail: 100km door Bosland' de volgende natuurgebieden achtereenvolgens zal aandoen: 'In den Brand', 'Dommelvallei-Heesakkerpark', 'Grote Hof-Hobos', 'Heuvelse Heide', 'Blekerheide', 'Sahara', 'Kattenbosser Heide', 'Pijnven' en 'Holven-'t Plat'. Tussendoor maken we zoveel mogelijk gebruik van trage wegen of buurtwegen. Dit wil zeggen dat jullie ongeveer voor 75% over onverharde ondergrond zullen stappen. Op sommige plaatsen doorkruisen jullie landduinen en steken jullie beekjes en valleien over. Op sommige plaatsen zal de heide nog in bloei staan en op andere plaatsen stappen jullie diep de bossen in.

Wij vragen met aandrang de plaatselijke natuur te respecteren. Laat alsjeblieft niets achter in de natuur. Wij vragen daarnaast ook jullie eigen grenzen te respecteren. Stop wanneer het echt niet meer gaat. Wij vragen ook respect voor al onze vrijwilligers. Het is voor iedereen de eerste keer. Wij vragen tenslotte om vooral te genieten van onze Boslandnatuur.

Hieronder lijsten wij een aantal praktische zaken op betreffende de camping. Moesten er desbetreffend nog vragen zijn, mag je ons steeds contacteren door een mailtje te sturen naar [info@boslandtrail.be](mailto:info@boslandtrail.be)

Bedankt!

Kernteam VZW BoslandTrail,  
Lennert, Lieselotte, Joris & Jolien

## Camping

Jullie zijn ingeschreven om te overnachten op onze camping. Wanneer jullie vrijdag arriveren, gelieve je eerst aan te melden op de weide bij de stand 'hier aanmelden'. Daar worden jullie verder geholpen en zal jullie de toegang tot de camping aangewezen worden.

Gelieve jullie tentje of camper te plaatsen binnen de daarvoor voorziene zone. Onze camping is niet afgesloten. Voor de voorzieningen douche en toilet moeten jullie een kleine oversteek maken naar de startweide.

Wij vragen met aandrang het rustig te houden van vrijdag 28 september klokslag 23u. Er staat immers daags nadien een stevige tocht op til.

## Bij nood

Bij noodomstandigheden voorzien wij een aantal procedures. Voor zowel hevige wind en brand voorzien wij een vluchtroute, verzamelpunt en eventuele een overdekte schuilplaats. Gelieve onderstaande plannetje goed te bestuderen. Camping vindt u in donkerblauw tegen het bosgebied.

Wanneer u iets opvallend of onrustwekkend ziet, gelieve contact op te nemen met de hulpdiensten.

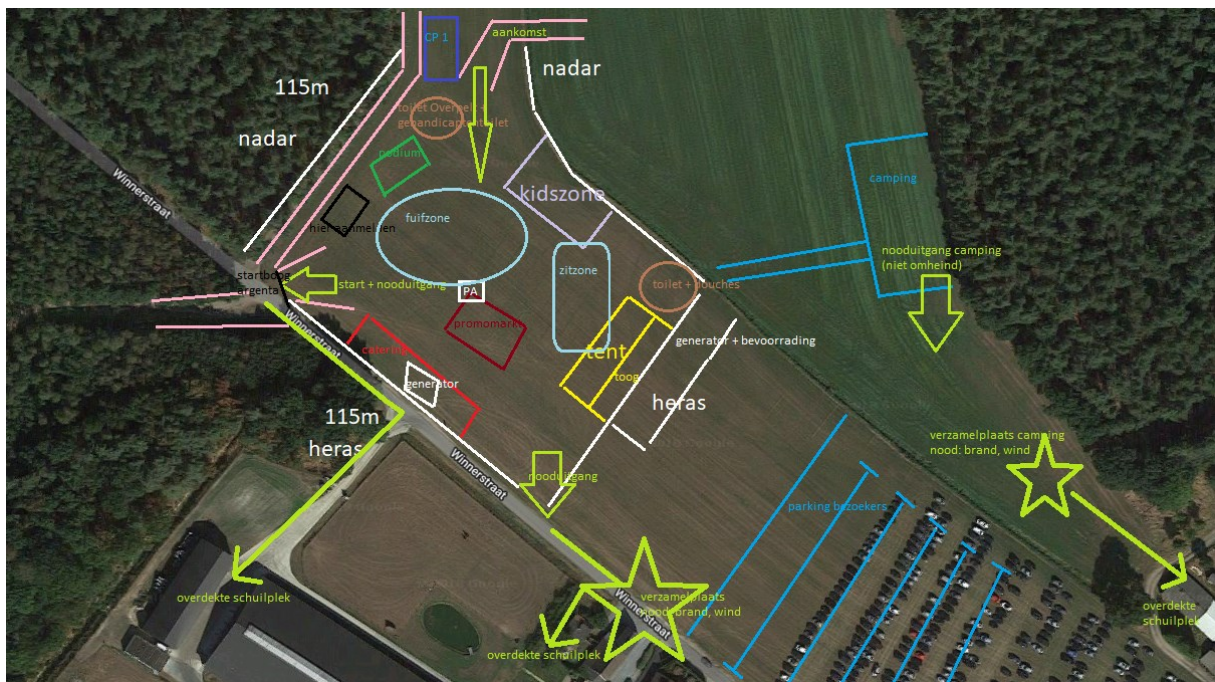

## **Kampeereglement**

### *Parkeren*

U kan uw wagen parkeren op de camping. Let erop dat er snelheidslimiet geldt van 6km/u op de camping. Natuurlijk kan u uw wagen ook parkeren op de gewone parking.

### *Open vuur & barbecue*

We zitten in de directe omgeving van de bossen op een open weide. Het is ten strengste verboden een open vuur aan te steken. Ook barbecueën is op onze camping niet toegelaten.

### *Roken*

Roken kan op de camping maar wees alstublieft alert dat u geen peuken achterlaat in de droge weide. Wij voorzien een vuilbak waar u terecht kan voor met uw vuilnis. Wij raden aan om zoveel mogelijk recyclebaar materiaal te gebruiken.

### *Sanitaire voorzieningen*

Voor de sanitaire voorzieningen kan u terecht op de startweide. Wij maken een brugje over het kleine beekje waardoor u de oversteek kan maken naar de sanitaire zone op de weide. Deze sanitaire zone zal uitgerust zijn met een toiletwagen en een douchewagen waar u ook gewone spoelbakken kan gebruiken. Let erop dat u steeds de gebruikte douches/toiletten netjes achterlaat. Het is nooit fijn om op een vuil toilet toe te komen.